

OBSERVAÇÕES

1. Todas as medidas estão em metros.
2. A empresa contratada para execução deste projeto deverá conferir "in loco" todas as dimensões.
3. Demais especificações de materiais e serviços devem ser obtidas no Memorial Descritivo e Projeto Básico anexo ao Edital.

Tribunal Regional Eleitoral de Santa Catarina



LOCAL:

SEDE TRIBUNAL REGIONAL ELEITORAL DE SANTA CATARINA
RUA ESTEVES JÚNIOR, 68, FLORIANÓPOLIS/SC

PROJETO EXECUTIVO:

DEMOLIR E CONSTRUIR- HALL SEDE

CHEFE SEÇÃO DE ENGENHARIA E ARQUITETURA:

Pierina Schmitt Pomarico
Seção de Engenharia e Arquitetura

SEÇÃO DE ENGENHARIA E ARQUITETURA:

Palmyra Farinazzo Reis Repette
CREA 859952-2
Julia Dalpian Kern
CAU A128065-4

PROPRIETÁRIO:

Tribunal Regional Eleitoral de Santa Catarina
CNPJ: 05.958.857/0001-93

DESENHO:

ESCALA:

INDICADA

FRANCHA:

DATA: 14.06.2019

REVISÃO: 00

ARQUIVO: [SEDE] HALL DE ACESSO

01/06

LEGENDA

- A DEMOLIR
- A CONSTRUIR

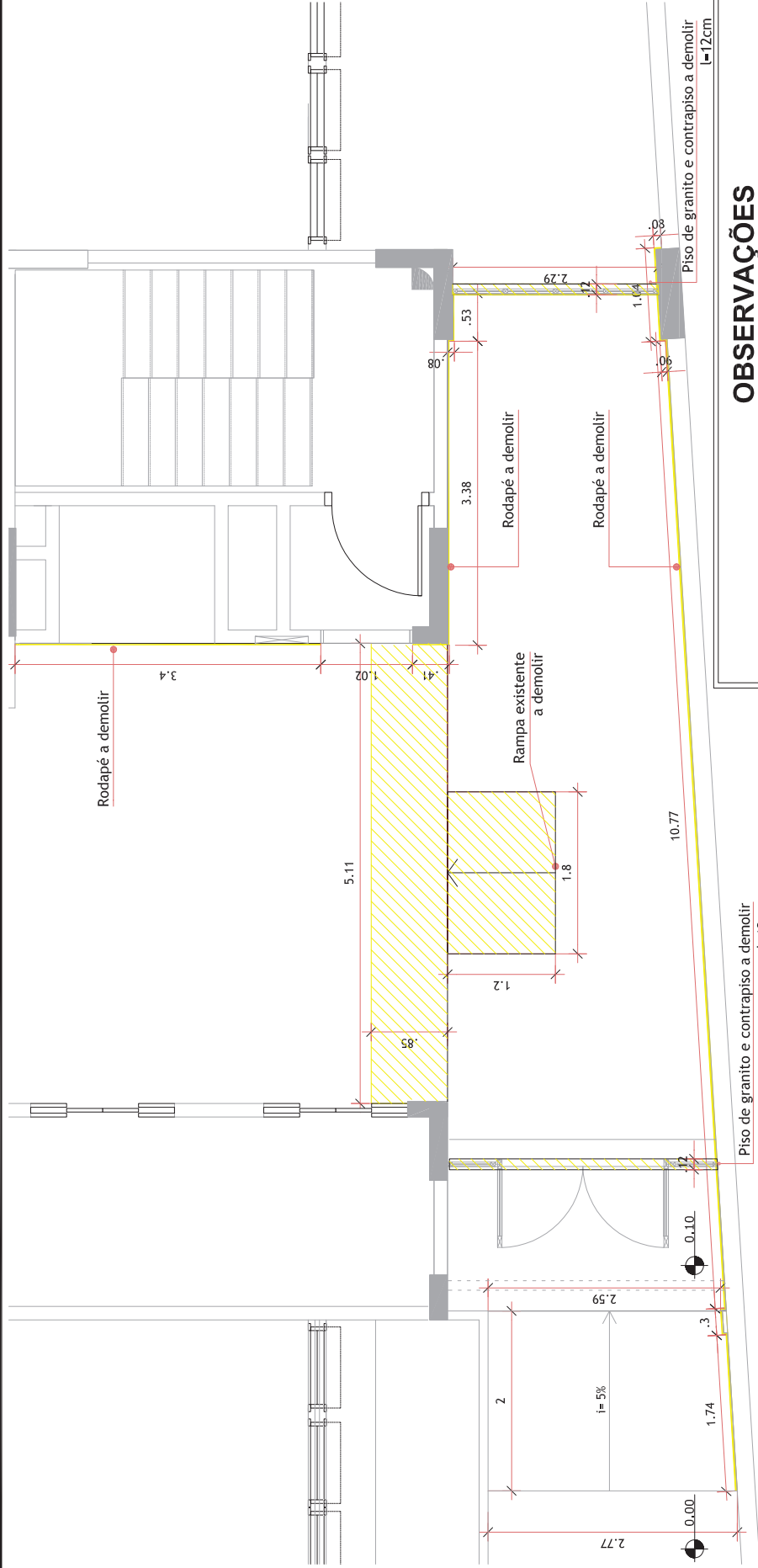

1 Planta Baixa Térreo
1:50

LEGENDA

- A DEMOLIR
- A CONSTRUIR

OBSERVAÇÕES

- Todas as medidas estão em metros.
- A empresa contratada para execução deste projeto deverá conferir "in loco" todas as dimensões.
- Demais especificações de materiais e serviços devem ser obtidas no Memorial Descritivo e Projeto Básico anexo ao Edital.

Tribunal Regional Eleitoral de Santa Catarina



LOCAL: SEDE TRIBUNAL REGIONAL ELEITORAL DE SANTA CATARINA
RUA ESTEVES JÚNIOR, 68, FLORIANÓPOLIS/SC

PROJETO EXECUTIVO:

DEMOLIR E CONSTRUIR- HALL SEDE

CHEFE SEÇÃO DE ENGENHARIA E ARQUITETURA:

Pierina Schmitt Pomarico
Seção de Engenharia e Arquitetura

SEÇÃO DE ENGENHARIA E ARQUITETURA:

Palmyra Farinazzo Reis Repette
CREA 859952-2
Julia Dalpian Kern
CAU A128065-4

PROPRIETÁRIO:

Tribunal Regional Eleitoral de Santa Catarina
CNPJ: 05.656.857/0001-93

DESENHO:

DATA: 14.06.2019

REVISÃO: 00

ESCALA:

INDICADA

ARQUIVO: [SEDE] HALL DE ACESSO

PRONCHIA:

02/06

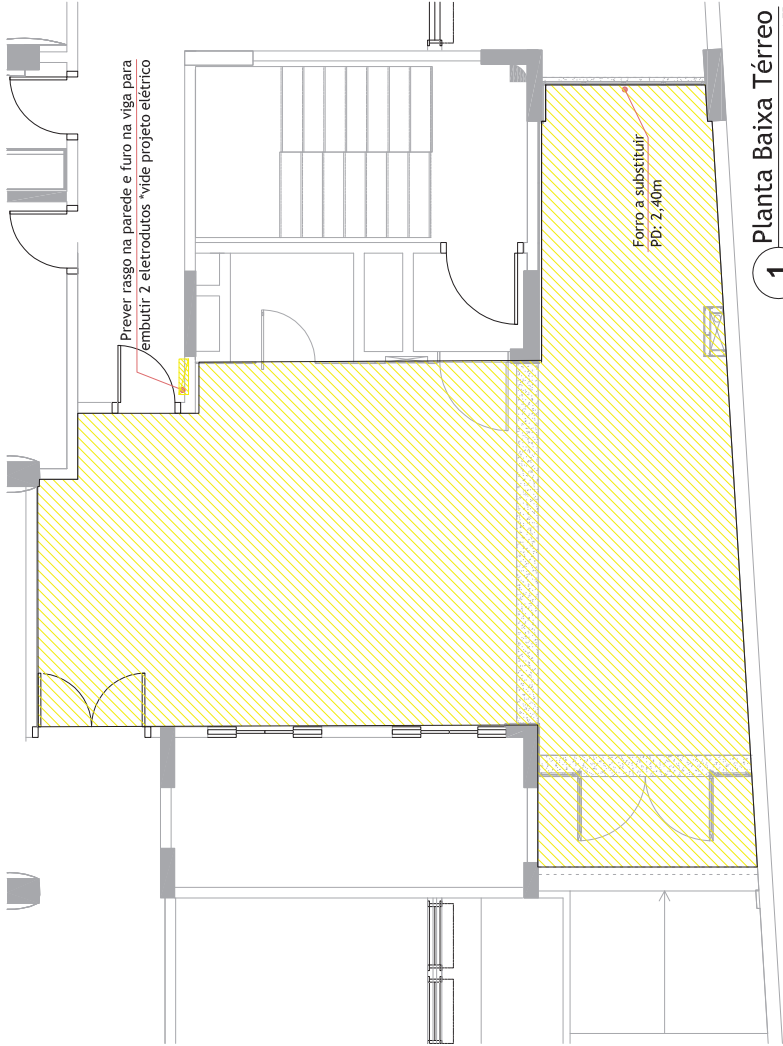

1 Planta Baixa Térreo

1/75

LEGENDA

	A DEMOLIR
	A CONSTRUIR

OBSERVAÇÕES

1. Todas as medidas estão em metros.
2. A empresa contratada para execução deste projeto deverá conferir "in loco" todas as dimensões.
3. Demais especificações de materiais e serviços devem ser obtidas no Memorial Descritivo e Projeto Básico anexo ao Edital.

Tribunal Regional Eleitoral de Santa Catarina



LOCAL: SEDE TRIBUNAL REGIONAL ELEITORAL DE SANTA CATARINA
RUA ESTEVES JÚNIOR, 68, FLORIANÓPOLIS/SC

PROJETO EXECUTIVO:

DEMOLIR E CONSTRUIR- HALL SEDE

CHEFE SEÇÃO DE ENGENHARIA E ARQUITETURA: Pierina Schmitt Pomarico Seção de Engenharia e Arquitetura	SEÇÃO DE ENGENHARIA E ARQUITETURA: Palmyra Farinazzo Reis Repette CREA 855952-2 Julia Dalpian Kern CAU A128063-4	PROPRIETÁRIO: Tribunal Regional Eleitoral de Santa Catarina CNPJ: 05.856.857/0001-93
DESENHO: DATA: 14.06.2019	ESCALA: REVISÃO: 00	PRANCHA: INDICADA ARQUIVO: [SEDE] HALL DE ACESSO
		03/06

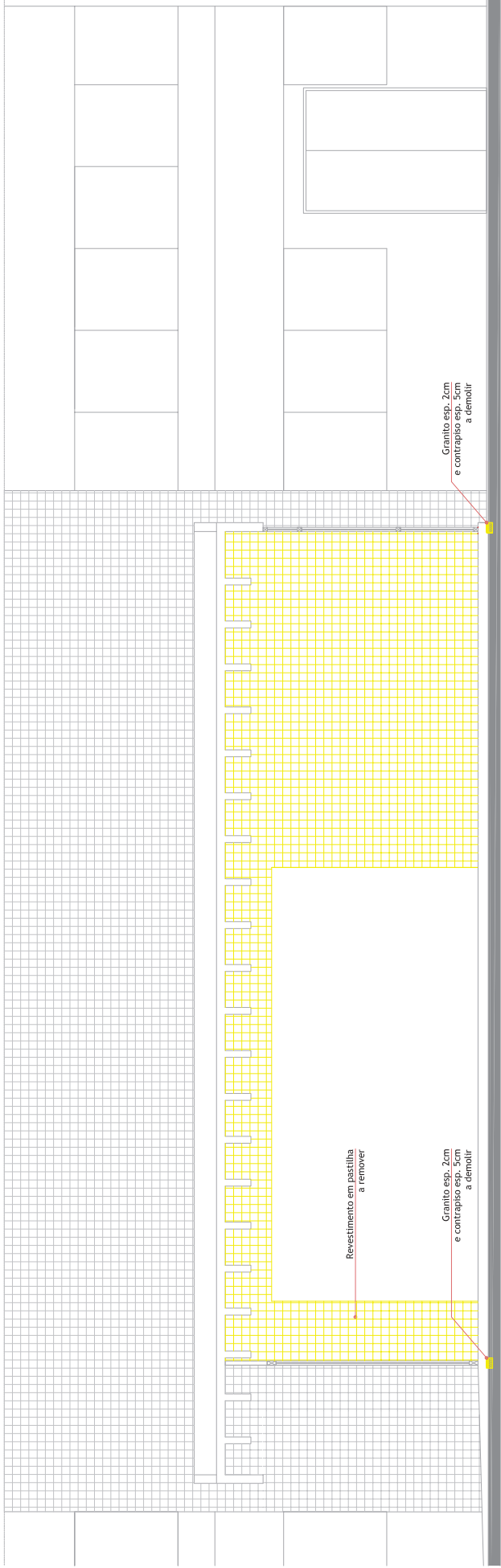

1 Fachada com pastilha 1:50

LEGENDA

<div></div>	A DEMOLIR
<div></div>	A CONSTRUIR

OBSERVAÇÕES

1. Todas as medidas estão em metros.
2. A empresa contratada para execução deste projeto deverá conferir "in loco" todas as dimensões.
3. Demais especificações de materiais e serviços devem ser obtidas no Memorial Descritivo e Projeto Básico anexo ao Edital.

Tribunal Regional Eleitoral de Santa Catarina

	
LOCAL:	SEDE TRIBUNAL REGIONAL ELEITORAL DE SANTA CATARINA RUA ESTEVES JÚNIOR, 68, FLORIANÓPOLIS/SC
PROJETO EXECUTIVO:	
CHEFE SEÇÃO DE ENGENHARIA E ARQUITETURA:	SEÇÃO DE ENGENHARIA E ARQUITETURA:
Pierina Schmitt Pomarico Seção de Engenharia e Arquitetura	Palmyra Farinazzo Reis Repette CREA 855952-2 Julia Dalpian Kern CAU A128065-4
PROPRIETÁRIO:	Tribunal Regional Eleitoral de Santa Catarina CNPJ: 05.958.857/0001-93
DESENHO:	ESCALA:
DATA: 14.06.2019	REVISÃO: 00
INDICADA	
ARQUIVO: [SEDE] HALL DE ACESSO	
PRONCHIA: 04/06	

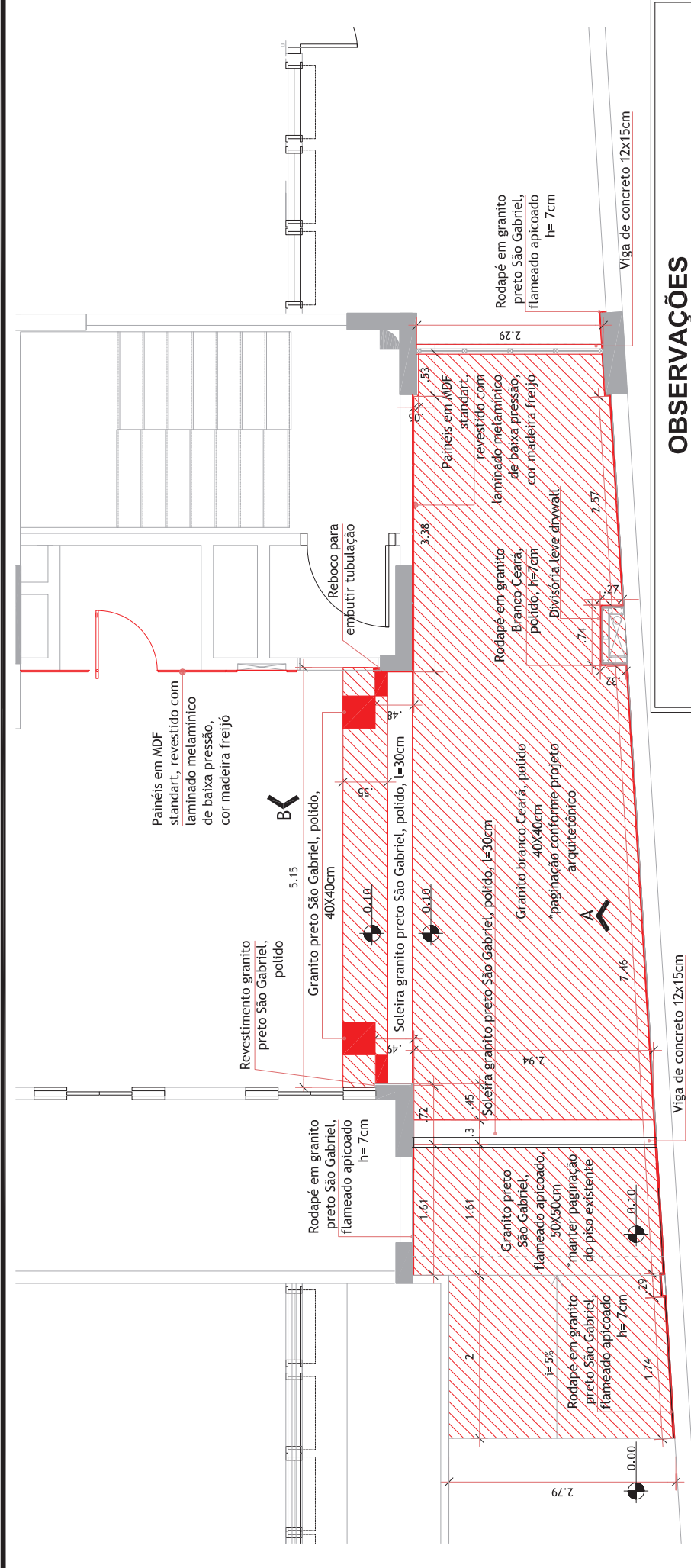

1 Planta Baixa Térreo 1:50

Tribunal Regional Eleitoral de Santa Catarina

LOCAL: SEDE TRIBUNAL REGIONAL ELEITORAL DE SANTA CATARINA
RUA ESTEVES JÚNIOR, 68, FLORIANÓPOLIS/SC

PROJETO EXECUTIVO: **DEMOLIR E CONSTRUIR- HALL SEDE**

CHEFE SEÇÃO DE ENGENHARIA E ARQUITETURA:	SEÇÃO DE ENGENHARIA E ARQUITETURA:	PROPRIETÁRIO:
Pierina Schmitt Pomarico Seção de Engenharia e Arquitetura	Palmyra Farinazzo Reis Repette CREA 859552-2 Julia Dalpian Kern CAU A12065-4	Tribunal Regional Eleitoral de Santa Catarina CNPJ: 05.656.857/0001-93

DESENHO:	ESCALA:	INDICADA	FRANCHA:
DATA: 14.06.2019	REVISÃO: 00	[SEDE] HALL DE ACESSO	05/06

LEGENDA

	A DEMOLIR
	A CONSTRUIR

OBSERVAÇÕES

1. Todas as medidas estão em metros.
2. A empresa contratada para execução deste projeto deverá conferir "in loco" todas as dimensões.
3. Demais especificações de materiais e serviços devem ser obtidas no Memorial Descritivo e Projeto Básico anexo ao Edital.

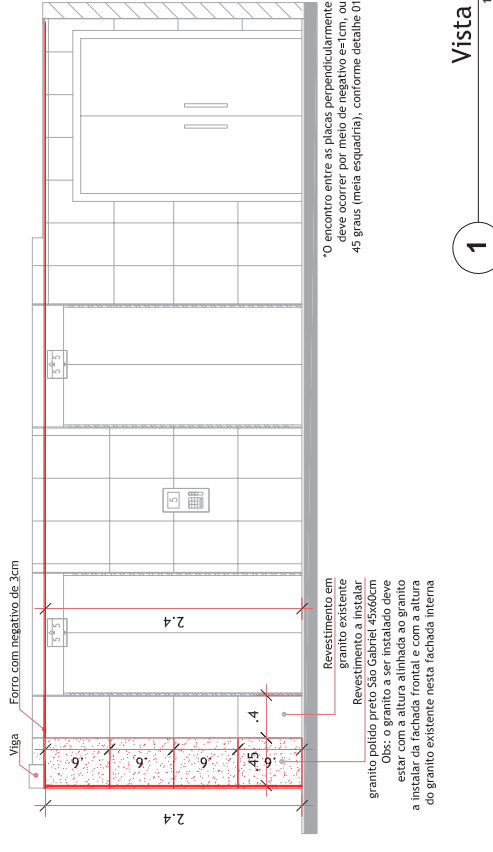
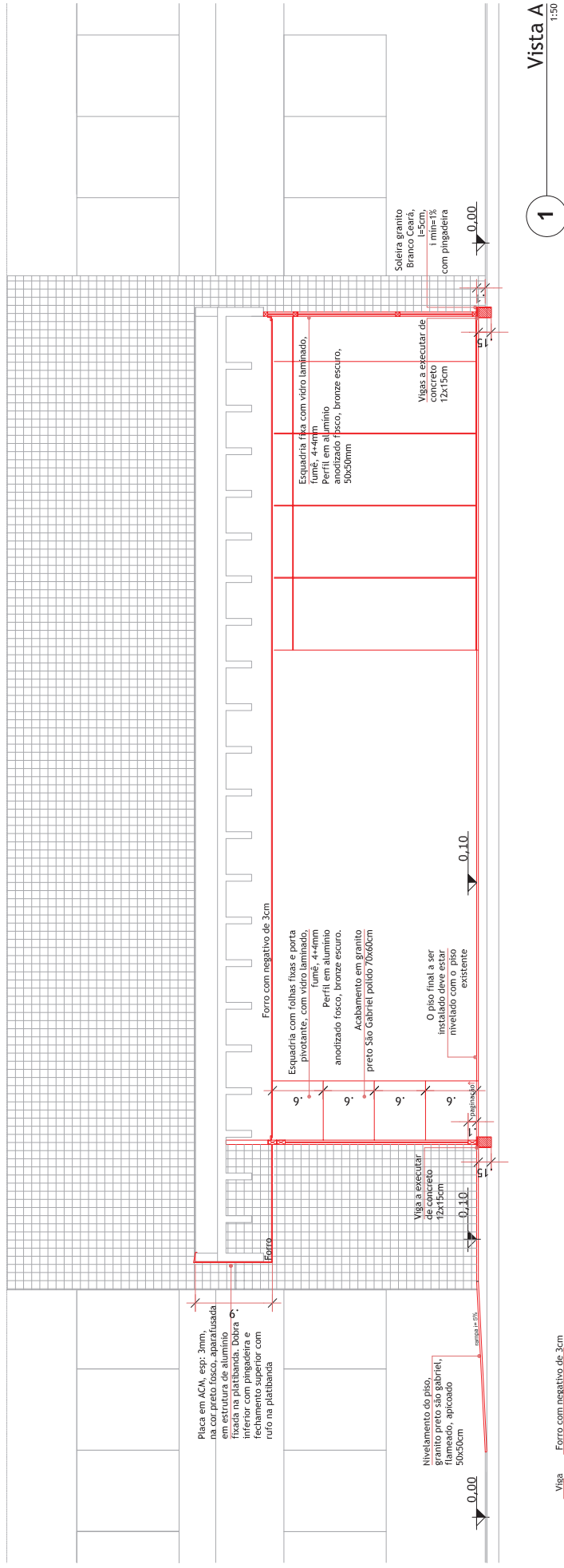

LEGENDA



OBSERVAÇÕES

1. Todas as medidas estão em metros.
2. A empresa contratada para execução deste projeto deverá conferir "in loco" todas as dimensões.
3. Demais especificações de materiais e serviços devem ser obtidas no Memorial Descritivo e Projeto Básico anexo ao Edital.

Tribunal Regional Eleitoral de Santa Catarina



LOCAL: SEDE TRIBUNAL REGIONAL ELEITORAL DE SANTA CATARINA
RUA ESTEVES JÚNIOR, 68. FLORIANÓPOLIS/SC

DEMOLIR E COSTRUIR- HALL SEDE

<p>SEÇÃO DE ENGENHARIA E ARQUITETURA:</p> <p>Palmyra Farinazzo Reis Repette</p> <p>CREA 859652-</p> <p>Julia Dalpian Kern</p> <p>CAU 1126063-4</p>	<p>PROPRIETÁRIO:</p> <p>Tribunal Regional Eleitoral de Santa Catarina</p> <p>CNPJ: 06.958.957/0001-53</p>
<p>SEÇÃO DE ENGENHARIA E ARQUITETURA:</p> <p>Pierina Schmitt Pomarico</p> <p>Seção de Engenharia e Arquitetura</p>	<p>PRONCHIA:</p> <p>06/06</p>
<p>DESENHO:</p> <p>DATA: 14.06.2019</p> <p>REVISÃO: 00</p>	<p>ESCALA:</p> <p>INDICADA</p> <p>ARQUIVO: (SEDE) HALL DE ACESSO</p>